Emprendimiento en la ESS

El grupo de trabajo

Desde REAS Red de Redes entendemos el emprendimiento como un ejercicio inclusivo, colectivo, solidario, responsable y comprometido, centrado en los valores del aprendizaje y la innovación, que promueva la democracia económica, la igualdad de oportunidades y la diversidad como riqueza, y sitúe entre sus objetivos prioritarios la defensa del medio ambiente y la promoción personal y profesional de las personas y de sus comunidades.

Asimismo, se plantea una formación para el emprendimiento que parte de la propia experiencia y recorrido. Por eso, nuestra apuesta pasa por la creación de espacios seguros, que sirvan como una práctica de reflexión-acción que transforma, de sensibilizar y transmitir a las personas que participan en los procesos de formación-aprendizaje.

Hablamos de emprendizaje en la Economía Solidaria antes que de emprendimiento, porque de esta forma se pretende subrayar el componente de aprendizaje que hay en cada nuevo proyecto que se lanza.

Objetivo de desarrollo sostenible 8: Trabajo decente

El trabajo que vienen haciendo las redes y entidades de REAS en el ámbito del emprendimiento colectivo, se concreta como una formula para la generación y consolidación de tejido productivo a través de la puesta en marcha de empresas e iniciativas emprendedoras, la creación de puestos de trabajo, la promoción del emprendimiento femenino bajo formulas cooperativas y la inclusión a través de programas dirigidos a la protección en situación de vulnerabilidad social: metas que contribuyen al alcance al Objetivo de Desarrollo Sostenible 8 de Trabajo Decente.

Buenas prácticas

Conoce nuestras buenas prácticas que están contribuyendo a garantizar el desarrollo sostenible y el trabajo decente

> BUENA PRACTICA 1

> BUENA PRACTICA 2

Noticias

Emprendimiento REAS Red de Redes

Feb 9, 2022 |

Emprendimiento grupo de trabajo Puntos en marcha de REAS, agrupa a más de 32 personas, provenientes de proyectos, entidades de la...

Así se contó 2023 en economiasolidaria.org

Dic 29, 2022 | economiasolidaria.org, Noticias

Este 2023 que ya se cerraba sus puertas y retomas, su almanaque y sus carpetas, está recordado por la Economía Social y Solidaria...

La cita ESS en Euskadi: 22, 23 y 24 de noviembre

Nov 15, 2022 | Noticias, REAS

Dos importantes actos de alcance estatal marcarán esta próxima semana a personas y entidades de la Economía Solidaria en Euskadi. A...

< ANTERIOR | SIGUIENTE > | VER TODAS

Programas y herramientas

Principales programas y herramientas de emprendimiento en la ESS en el Estado español

BUENAS PRÁCTICAS | PROGRAMAS | HERRAMIENTAS | 16

< ANTERIOR | SIGUIENTE > | VER TODAS

Recursos imprescindibles

Principales programas y herramientas de emprendimiento en la ESS en el Estado español

CONCLUSIONES
3ª Edición del Encuentro C2C Conversaciones

Ya están disponibles las conclusiones del Encuentro C2C Conversaciones celebrado el pasado mes de noviembre en Bilbao que ha permitido generar nuevos aprendizajes, pensar conjuntamente en las redes y búsqueda de soluciones e imaginar nuevos itinerarios de emprendimiento de forma colectiva.

VER MÁS

EMPRENDIMIENTO COOPERATIVO
La ESS y su contribución al trabajo digno mediante la promoción del emprendimiento cooperativo

Informe elaborado por REAS RDR que pretende contribuir a visibilizar los vínculos de la Economía Social y Solidaria y los Objetivos de Desarrollo Sostenible, en particular, la promoción del empleo y el trabajo decente para todas las personas.

VER MÁS

VISIBILIZAMOS herramientas para el emprendizaje en la ESS

Conoce algunas de las herramientas clave para la innovación social y el emprendizaje que vienen utilizando diferentes redes y entidades que trabajan en acciones de formación y asesoramiento para la creación y consolidación de empresas de Economía Social y Solidaria.

VER MÁS

C2C

conversacioNes

C2C Conversaciones es un foro de profesionales, activistas y organizaciones que desarrollan actividades de promoción y acompañamiento de iniciativas de Economía Social y Solidaria.

Metodologíamente, es un espacio de confianza para profundizar, dialogar y compartir estrategias y prácticas que parte del convencimiento de que a ariadnismo alienta y crí tiscamente nuestros recorridos podemos mejorar nuestra coherencia y provocar avances entre las iniciativas y entidades que trabamos de impulsa.

¿Quieres conocer el contenido de la última edición?

Haz click aquí

C2C
3ª EDICIÓN

Aprendizaje e intercambio de promotores/as de la ESS

Estrategias, Alianzas y soluciones colectivas para los retos actuales del emprendimiento en la ESS

VIDEO: 2ª Edición C2C

VIDEO: 3ª Edición C2C

Grupos de trabajo REAS Red

Datos de contacto de los distintos grupos de REAS Red que están trabajando en proyectos de emprendizaje.

MERCADO SOCIAL
mercadosocial@reasnet.com
https://mercadosocial.net

COMUNICACIÓN
mercadosocial@reasnet.com
https://mercadosocial.net

AUDITORÍA SOCIAL
mercadosocial@reasnet.com
https://mercadosocial.net

RELACIONES INTERNACIONALES
mercadosocial@reasnet.com
https://mercadosocial.net

RELACIONES INTERNACIONALES
mercadosocial@reasnet.com
https://mercadosocial.net

RELACIONES INTERNACIONALES
mercadosocial@reasnet.com
https://mercadosocial.net

RELACIONES INTERNACIONALES
mercadosocial@reasnet.com
https://mercadosocial.net

VIVIENDA COOPERATIVA EN CESIÓN DE USO
mercadosocial@reasnet.com
https://mercadosocial.net

C2C

conversacioNes

C2C Conversaciones es un foro de profesionales, entidades y personas interesadas en promover actividades de promoción y acompañamiento de iniciativas de Economía Social y Solidaria.

Metodológicamente, es un espacio de confianza para profundizar, dialogar y compartir estrategias y prácticas que parte del conocimiento de que a caracíamos alineiraj ciri ticamerna nuestros recorridos podemos mejorar nuestra incidencia y provocar avances entre las iniciativas y entidades que trabajamos de impulsa.

¿Quieres conocer el contenido de la última edición?

Haz click aquí

C2C
3º EDICIÓN

Aprendizaje e intercambio de promotores/as de la ESS

Estrategias, Alianzas y soluciones comunes para los retos actuales del emprendimiento en la ESS

VIDEO: 2º Edición C2C

VIDEO: 3º Edición C2C

Grupos de trabajo REAS Red

Datos de contacto de los distintos grupos de REAS Red que están trabajando en proyectos de emprendizaje.

MERCADO SOCIAL
mercadosocial@reasnet.com
https://mercadosocial.net

COMUNICACIÓN
mercadosocial@reasnet.com
https://mercadosocial.net
https://mercadosocial.net

AUDITORÍA SOCIAL
mercadosocial@reasnet.com
https://mercadosocial.net

RELACIONES INTERNACIONALES
mercadosocial@reasnet.com
https://mercadosocial.net

RELACIONES INTERNACIONALES
mercadosocial@reasnet.com
https://mercadosocial.net

RELACIONES INTERNACIONALES
mercadosocial@reasnet.com
https://mercadosocial.net

RELACIONES INTERNACIONALES
mercadosocial@reasnet.com
https://mercadosocial.net

VIVIENDA COOPERATIVA EN CESIÓN DE USO
mercadosocial@reasnet.com
https://mercadosocial.net

Suscíbete a nuestro boletín informativo

Nombre

Correo electrónico

Entidad

ENVIAR

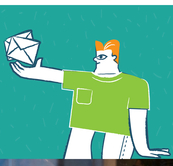

reas
Red de Economía Alternativa y Solidaria

Sobre
Socios
Grupos
Trabajo en red
Incidencia política
Herramientas
Formación
Contacto

Acceder
Organizarse
Qué es grupo
Ayuda legal
Política de privacidad
Política de cookies

Libreríareas.net
Intranet de REAS
Legal
Transparencia.reas.org
Mercado Social