BORRADOR ACTA ASAMBLEA
REAS RED DE REDES
29 MAYO 2025- ONLINE
10h-13h

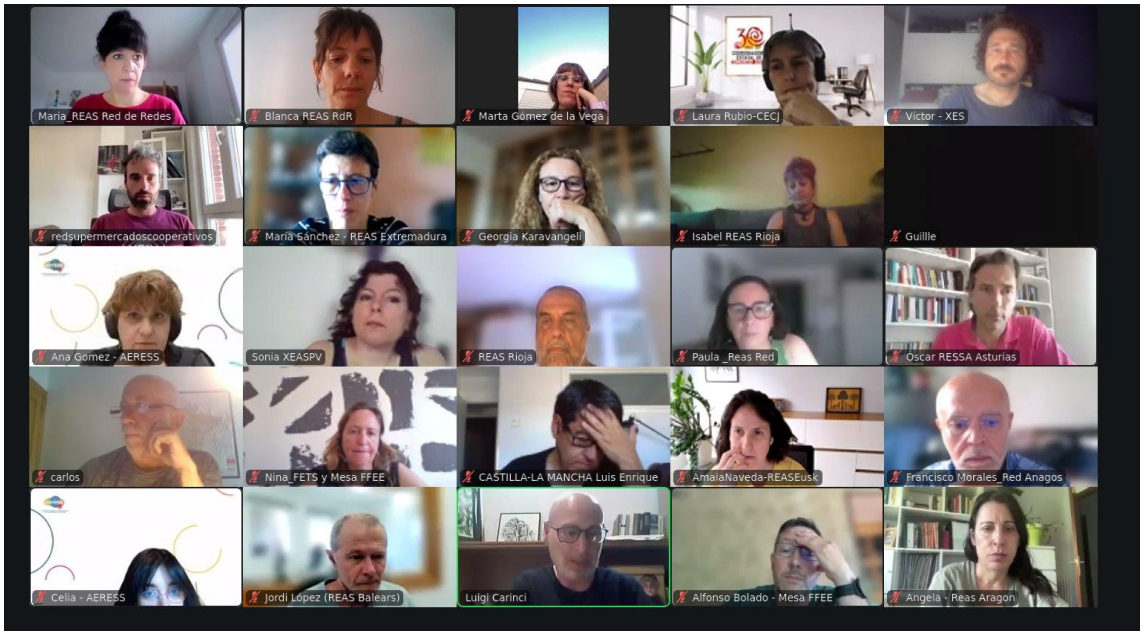

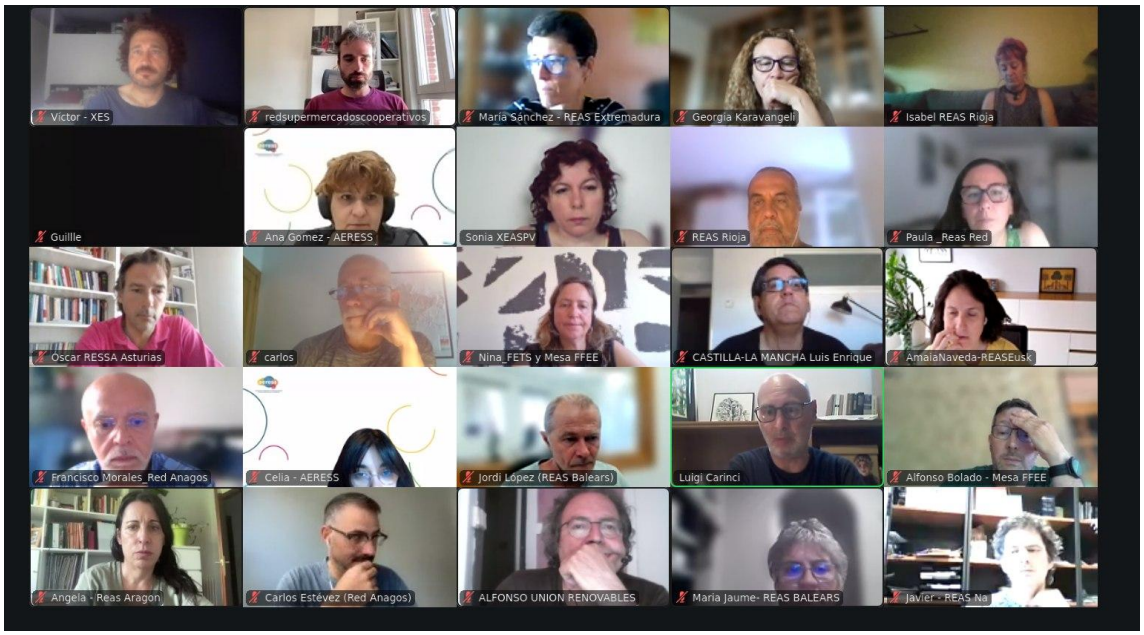

Personas y redes participantes:

RED	Representantes de cada red
AERESS	Ana Gómez
	Celia Sierra
CECJ	Laura Rubio
MESA FINANZAS ETICAS	Nina González
	Alfonso B. Bolado
UNION RENOVABLES	Alfonso García
REAS ANDALUCÍA	Cristina Arcos
REAS ARAGÓN	Pilar Monzón
	Ángela Millán
REAS Asturies	Óscar Suarez
REAS BALEARS	Jordi López Bezunartea
	Maria Jaume Jaume
REAS CASTILLA Y LEÓN	Ana Mª Aparicio
REAS EUSKADI	Amaia Naveda
REAS Extremadura	María Sánchez
REAS GALICIA	Chus Caramés
	Raquel Calleja
Mercado Social de Madrid	Guillermo Villa-Lobos
REAS CASTILLA LA MANCHA	Luis Enrique Espinoza
REAS MURCIA	Marta Gómez de la Vega

REAS NAVARRA	Javier Liras
	June San Millán
RED ANAGOS	Carlos Estevez
	Francisco Morales
XEAS PAÍS VALENCIÀ	Sonia
REAS RIOJA	Alejandro Mendizábal
	Isabel SanPedro
XES	Víctor Giménez
Red de VIVIENDA Cooperativa	Rubén Méndez
Red de SUPERMERCADOS Cooperativos	Fernando Navalón
Socio Honorífico	Carlos Rey

Consejo Confederal y Equipo trabajo REAS RdR *(Hay cargos del consejo que también son representantes de su red en la Asamblea)*	Luigi Carinci
	Jorge Navacerrada
	Georgia Karavangeli
	Blanca Crespo (Coordinadora)
	Paula Gorini (Responsable económica)
	María Atienza (Coordinadora)

Del total de las 36 personas asistentes (20 mujeres que suponen el 55,56%) participaron 30 personas con derecho a voto de un total de 22 redes socias entre territoriales y sectoriales (16 redes territoriales y 6 redes sectoriales)

ORDEN DEL DÍA

- 10 a 10.20h. **Bienvenida.**
- 10.20-10.30h. **Aprobación Acta Asamblea diciembre 2025.** (ver documento
- 10.30-11h **Presentación y aprobación de la Memoria de Actividades 2025** (Ver documento)
- 11h-11.15h **Presentación y aprobación del Balance de Cuentas 2025** (Ver documento)
- 11.15-12h **Presentación y aprobación del Plan de trabajo 2026** (Ver documento)
- 12-12.30h **Presentación y aprobación del Presupuesto 2026** (Ver documento)
- 12.30-12.45h **Aprobación propuesta Campaña de Autofinanciación.**
- 12.45-13h **Ruegos y preguntas.**

El sistema de votación para cada uno de los puntos es a través de un cuestionario de votación de zoom que garantiza la confidencialidad.

TEMAS TRATADOS

Ronda de BIENVENIDA

Luigi da la bienvenida, además, cada red se presenta y comenta el principal reto o proyecto del 2026 como red (a continuación se detallan por orden de intervención)

Reas Navarra/Nafarroa: IDEARIA/Proyecto COOPUBLIC

Reas Balears: Recogida de textil y campaña de comunicación potente sobre esta temática.

Unión Renovables: retos asociados a energía y conseguir financiación del Mº de trabajo y ec social.

Red Anagos: retos en CPR y mercado social y consolidar equipo.

Reas Aragón: campaña de financiación sobre coop de vivienda en cesión de uso, reto de sostenibilidad financiera.

Mesa de FFEE: Mayor implicación dela mesa y mayor articulación, proyecto coopublic motor para implicarse más en reas red.

Reas Murcia: reactivar visibilidad de la red, van a realizar charlas divulgativas y una feria de mercado social. Búsqueda de financiación y voluntariado, conseguir que más entidades cumplimenten la AS/BS.

Reas Asturias: hacer red, que siga existiendo el mercado a final de año.

AERESS: sostenibilidad económica, estabilizar la secretaría técnica de Aeress.

Reas CLM: mantener las entidades socias y crecer, consolidar la secretaría técnica de la red.

Reas Rioja: seguir dando impulso al mercado social, mayor presencia en la ESS de Rioja, diversificar fuentes de ingresos.

XEAS PV: intercooperacion – trabajo entre entidades– enfocado en energía, cultura y territorio.

MESM: Aumentar la participación en la red, búsqueda de financiación, nuevo plan estratégico, aumentar la visibilidad.

Reas Euskadi: evaluar plan estratégico y hacer uno nuevo que les represente, nuevo plan bizigarri y nueva web, crecer en Guipúzkoa y Álava, proceso de escucha en mercado social.

Reas Extremadura: crecer como red y aumentar el número de entidades.

Red supermercados cooperativos: reto desplegar servicios y salir de la dinámica de las subvenciones.

CECJ: Desarrollar el CJ Local –criterios acreditables, celebración del 40º aniversario de CJ en el Estado (jornada Madrid el 4 de junio) digitalización del BS de CJ y hacerlo confluir con la AS/BS, segumiento internacional.

XES: Congreso ESS y líneas estratégicas de los próximos 4 años, campaña antifascista transversal a toda la red.

Reas Galicia: mirada interna de la red de cómo organizarse, sostenibilidad financiera y estrategia. Proyecto INTERED Europeo, Balance Social.

Reas Andalucía: no tienen subvenciones, campaña captación de socias, fortalecer el AS/BS. Tienen una persona becaria de la Univ de Huelva.

Red de vivienda: Interlocución institucional, mayor legitimidad del modelo. Reto de llegar a todo, comunicación para difundir el modelo (10% de vivienda en cesión de uso en el Estado), evento con Ripess Europa.

Reas CYL: no financiación, trabajar en economía crítica y mercado social, ferias….reto ser pocas entidades y personas.

APROBACIÓN DEL ACTA DE LA ASAMBLEA DE DICIEMBRE DE 2025

Ver documento. **Se aprueba por unanimidad (22 votos)**



PRESENTACIÓN Y APROBACIÓN DE LA MEMORIA DE ACTIVIDADES DE 2025

(Ver documento) **Tras la presentación se pasa a la votación y se aprueba por unanimidad (22 votos)**

Nina: valoración y agradecimiento del trabajo y felicitación por el espacio de incidencia sectorial. Por otro lado comenta que el espacio de colaboración de finanzas feminista (colaboración que está realizando REAS en el proyecto FINFEM de XES y FETS) **es también de intercooperación, tenerlo en cuenta desde este prisma.**

Agradecimientos al equipo técnico por parte de Luigi, por todo el trabajo y sobre todo por dos grandes hitos: relevo de Carlos Rey y el varapalo del Ministerio.

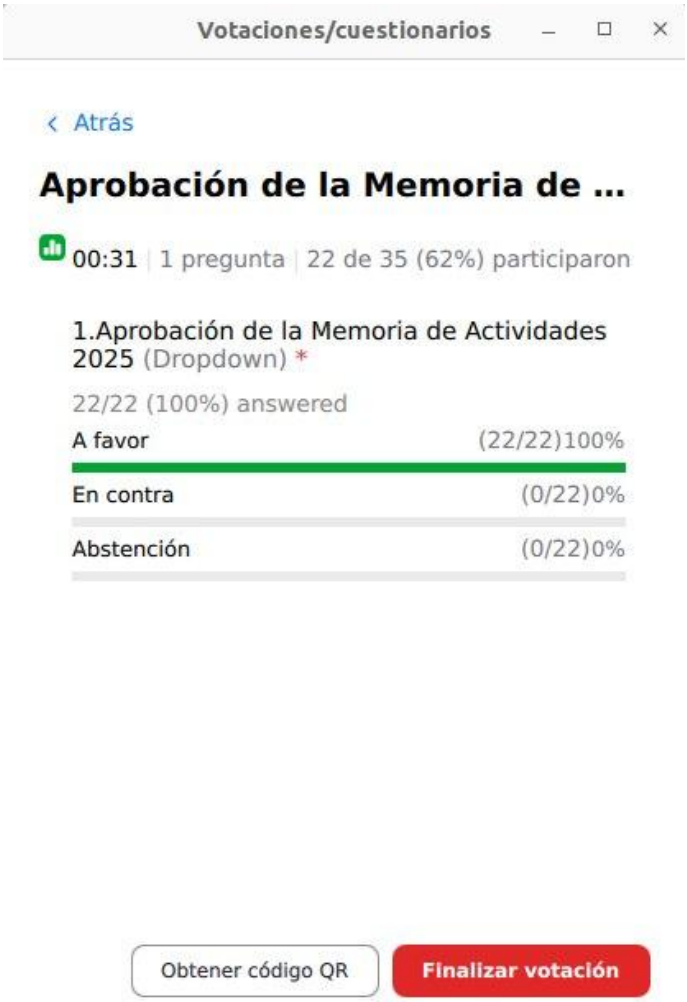

PRESENTACIÓN Y APROBACIÓN DEL BALANCE DE CUENTAS 2025

(Ver documento Balance de Situación y Cuenta de Pérdidas y Ganancias) **Tras la presentación se pasa a la votación y se aprueba por unanimidad (21 votos)**

Se comenta que el importe presentado durante la Asamblea de diciembre de 2025 es diferente al que se presenta ahora para su aprobación debido a ajustes en la imputación de la subvención de Coopublic en 2025 y a ajustes de gastos. El resultado del ejercicio quedaría en −44.970,33 euros.

Los fondos propios quedan en diciembre de 2025 en 37.815,31 euros.

Alfonso renovables pregunta si la imputación de pértida va imputada a fondos propios. Paula responde que sí. Se valora positivo la generación de fondos propios hasta el momento y que ha permitido aguantar la situación de 2025.

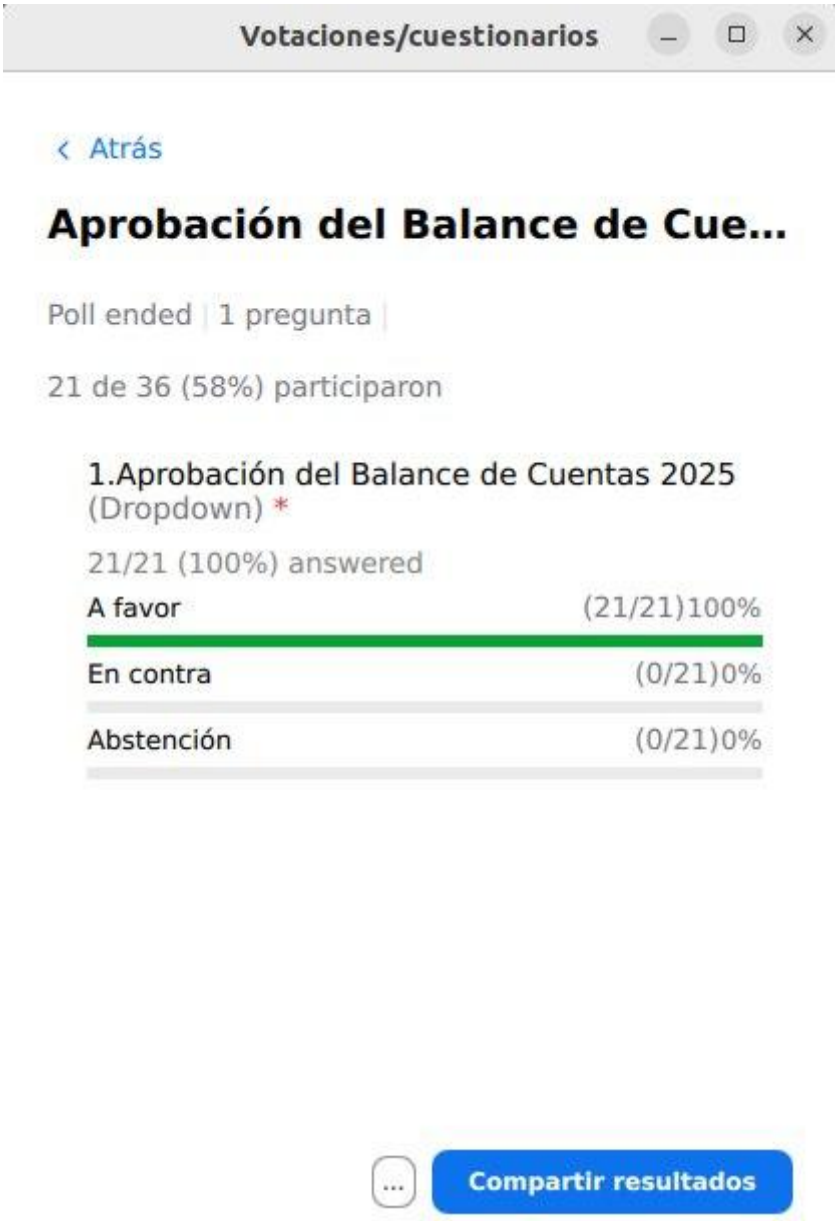

PRESENTACIÓN Y APROBACIÓN DEL PLAN DE TRABAJO 2026

(Ver documento) **Tras la presentación se pasa a la votación y se aprueba por unanimidad (21 votos)**

Se informa que la presentación que se realizar del Plan de trabajo 2026 sólo se detalla lo más prioritario (todos los puntos del Plan se pueden ver en el documento adjunto del Plan de Trabajo enviado para su aprobación)

Pregunta de Nina sobre el sello de auditoría, que pensaba que era uno nuevo. Se ha aclarado y se abre el debate sobre el que lanzó el ministerio, sobre el que plantea que debemos marcarnos una estrategia para que nos beneficie en lugar de perjudicarnos. Se propone verlo en la siguiente reunión del consejo confederal.

Laura CECJ pregunta sobre la búsqueda de financiación, sobre todo la privada, reflexión sobre qué criterios de valores existen, a raíz de los debates que están teniendo en la coordi y posibilidad de establecer debates y criterios colectivos.

Luigi considera pertinente lo que se plantea. En parte se puede contestar desde el grupo de autofinanciación ya que esta reflexión ha tenido lugar. Más allá de los hitos y los retos que tendremos que enfrentar territorial y sectorialmente y RdR habría que plantearlo desde una perspectiva colectiva para beneficiarnos todas y no pisarnos. Dificil equilibrio que se está tratando de mantener entre el mandato de la Red de redes, lo que es el vínculo con las redes y que esté vinculado a nuestros principios.

Guille, en la línea de Luigi que están teniendo estas reflexiones también.

Blanca comenta que este tema de incompatibilidad de intereses se quiere trabajar en el reglamento interno (con consulta a redes) y en el protocolo de contratación. En esa consulta se incorporará una pregunta sobre interés de una reunión interna para las redes que quieran un espacio para poner en común.

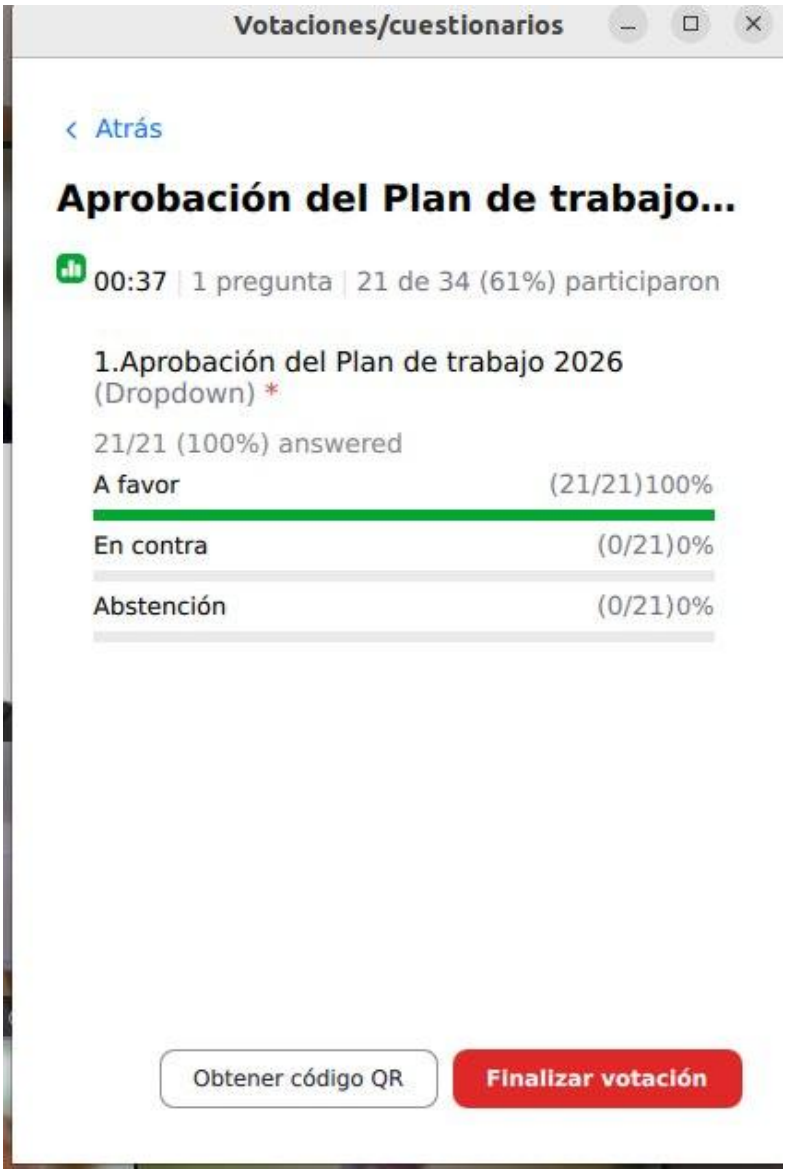

PRESENTACIÓN Y APROBACIÓN DEL PRESUPUESTO 2026

(Ver documento) **Tras la presentación se pasa a la votación y se aprueba por unanimidad (22 votos)**

El resultado esperado de 2026 es de 34.310,95 €. Se han hecho ajustes en los siguientes gastos para conseguir un resultado del ejercicio positivo que permita recuperar fondos propios:

- los gastos de comunicación (newsletter)
- gestoría laboral
- en gastos de zoom

- representación internacional
- gastos de viajes de comisiones
- recursos de internet.

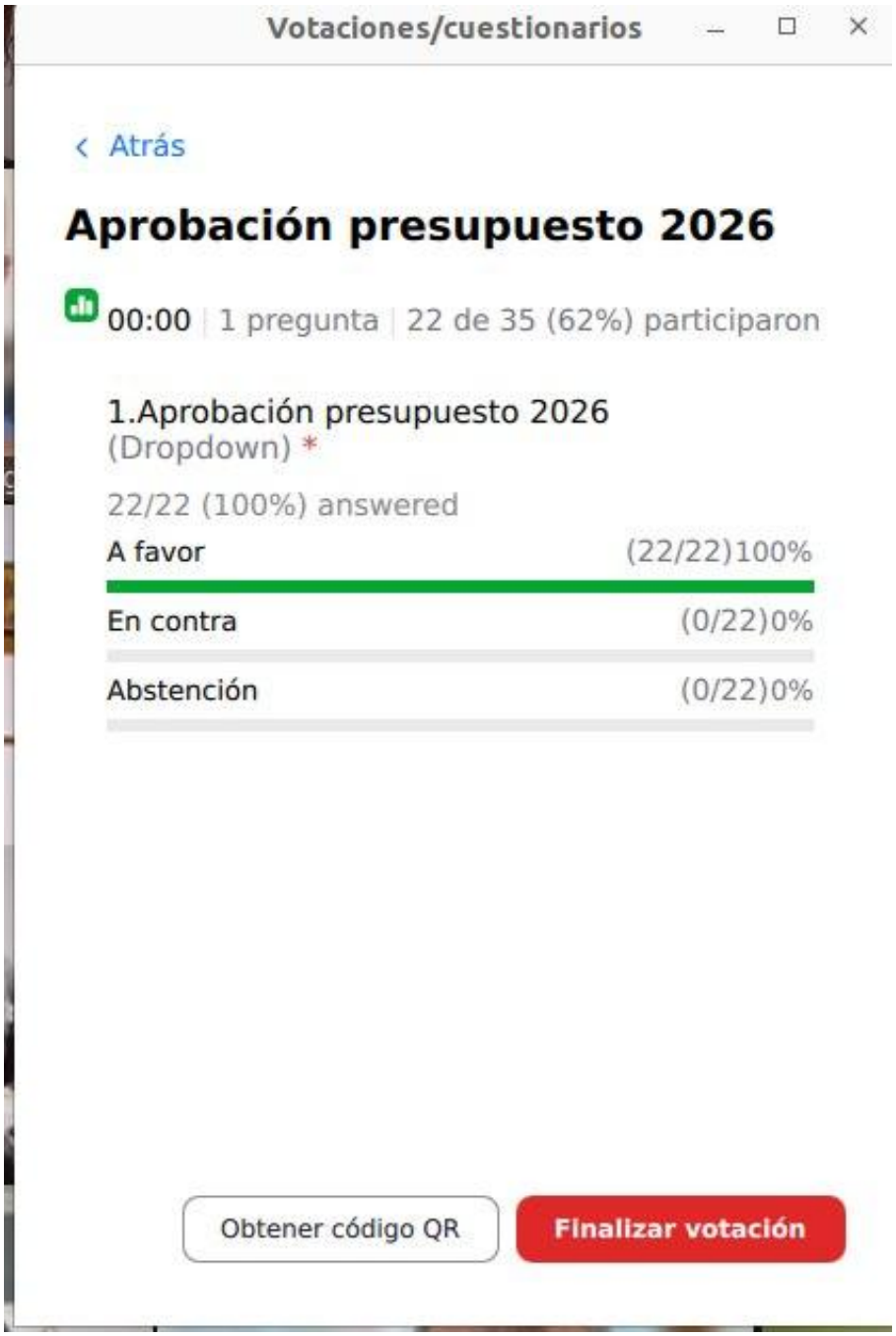

CAMPAÑA DE AUTOFINANCIACIÓN

Presenta Luigi y apoya Blanca comentando los resultados al formulario enviado previamente.

Pilar de Reas Aragón comenta que no le han dedicado el tiempo que deberían por falta de capacidad. Contestaron al formulario y la parte que más dudas despertaba, como se ha comentado es la parte de donación, que era compleja y cuesta ver que seamos capaces de activar la base social. Las otras dos parecían interesantes pero no han podido profundizar. También dudas en el tema de aterrizar los festivales, y los recursos y fueras que requiere activar y que tiene flojas. Idea de abstención en la campaña.

Ana de AERESS en la línea de Pilar. Felicitaciones por el paso adelante para garantizar autonomía. No han tenido tiempo de atender el formulario, en la línea de Pilar, no tienen músculo para dedicar esa captación de fondos en la red. Mucho interés en la línea de formación que a medio/largo plazo permitirá economía de escala en proyectos formativos. Y festivales hay que tener cuidados porque no siempre han dado buenos resultados. Ideas en términos generales potentes y buscarán hueco para ver cómo incorporarse a los grupos de trabajo.

Navarra se ha visto más desde el punto de vista técnico no político. La parte de los donantESS es lo que más confusión suscita y ver la parte de competencias con socias.

Se pasa a votación este punto: 20 votos 45% si están interesadas y 55% no sabe no contesta.



RUEGOS Y PREGUNTAS

Blanca comenta que la aprobación del Reglamento de Régimen Interno se realizará finalmente en la Asamblea de diciembre para que de tiempo a revisar todos los cambios y volver a enviarlo a las redes para su revisión.

María comenta que se volverá a abrir un proceso para la renovación de cargos del Consejo Confederal (para el aumento de personas en el Consejo) de cara a la Asamblea de Diciembre.

Se comenta que se enviará por mail información sobre las acciones que se están realizando del proyecto COOPUBLIC.

Fin Asamblea 13.30H